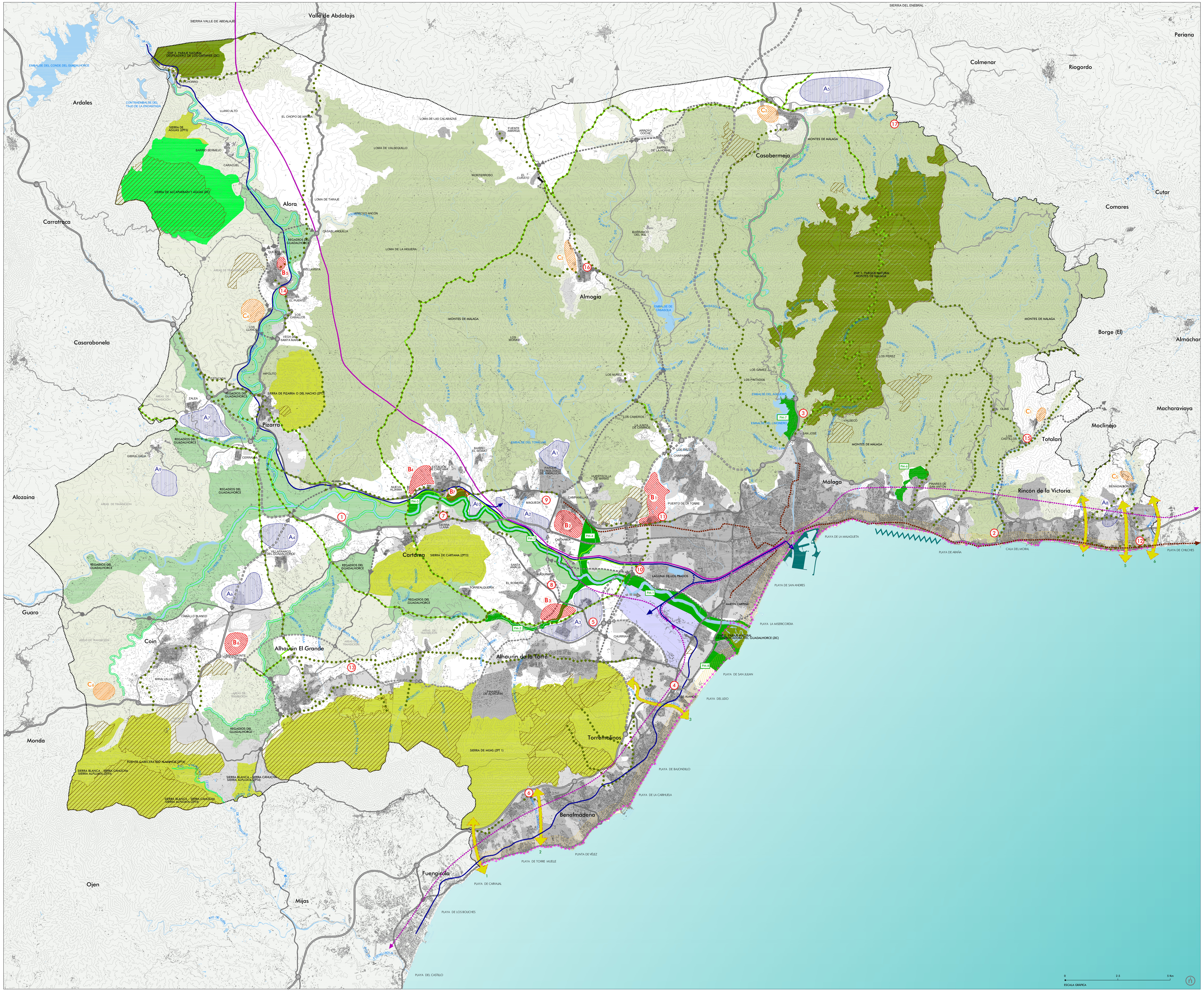

PROTECCIÓN DE LAS ZONAS POR SUS VALORES PAISAJÍSTICOS, CULTURALES Ó EN RAZÓN DE RIESGOS.

ZONAS DE PROTECCIÓN AMBIENTAL:

a) ESPACIOS NATURALES PROTEGIDOS (ENP):
- ENP 1. PARQUE NATURAL MONTES DE MÁLAGA
- ENP 2. PARAJE NATURAL DESEMBOCADURA DEL RÍO GUADALHORCE
- ENP 3. PARAJE NATURAL DESFILADERO DE LOS GAITANES (ZIC)

b) ESPACIOS INCLUIDOS EN LA RED NATURA 2000(ZIC): SIERRA DE ALCAPARRAÍN Y AGUAS, RÍOS GUADALMEDINA, FUENGIROLA, GUADALHORCE, FAHALAS Y PEREILAS

c) MONTES DE DOMINIO PÚBLICO

d) DOMINIO PÚBLICO HÍDRÁULICO. CAUCES Y HUMEDALES

+++++ e) DOMINIO PÚBLICO MARÍTIMO-TERRESTRE

f) RED DE VIAS PECUARIAS

VÍAS PECUARIAS

ZONAS DE PROTECCIÓN TERRITORIAL:

a) ÁMBITOS SERRANOS Y PARAJE DE FUENTE CABECERA DEL RÍO ALAMINOS
- ZPT 1. SIERRA DE MIJAS
- ZPT 2. SIERRA DE PIZARRA O DEL HACHO
- ZPT 3. SIERRA DE CARTAMA
- ZPT 4. SIERRA BLANCA - SIERRA CANUCHA - ALPUJATA
- ZPT 5. SIERRA DE AGUAS
- ZPT 6. FUENTE CABECERA DEL RÍO ALAMINOS

b) MONTES DE MÁLAGA

c) REGADÍOS DEL GUADALHORCE

d) ÁREAS DE TRANSICIÓN

ÁREAS DE OPORTUNIDAD PARA EL REEQUILIBRIO FUNCIONAL DE LA AGLOMERACIÓN URBANA DE MÁLAGA

A. DE CONTENIDO PRODUCTIVO
- A 1. AMPLIACIÓN DEL PARQUE TECNOLÓGICO DE ANDALUCÍA
- A 2. ZONA PRODUCTIVA, LOGÍSTICA Y DOTACIONAL
- A 3. ZONA PRODUCTIVA ASOCIADA AL AEROPUERTO DE MÁLAGA
- A 4. PARQUE DE ACTIVIDADES ECONÓMICAS ASOCIADAS PREFERENTEMENTE A LA PRODUCCIÓN Y TRANSFORMACIÓN AGROALIMENTARIA
- A 5. PARQUE DE ACTIVIDADES EMPRESARIALES DEL INTERIOR DE LA AGLOMERACIÓN
- A 6. PARQUE PARA ACTIVIDADES TERCIARIAS Y EMPRESARIALES DE INTERRELACIÓN CON LA COSTA DEL SOL OCCIDENTAL
- A 7. PARQUE DE LA CONSTRUCCIÓN DE ZALEA
- A 8. PARQUE DE ACTIVIDADES EMPRESARIALES DEL RINCÓN DE LA VICTORIA
- A 9. PARQUE DE LA PIEDRA
- A 10. COMPLEJO INDUSTRIAL CÁRNICO DE LA CAPELLANÍA

B. DE CONTENIDO RESIDENCIAL
- B 1. SOLIVA NORTE - LAGAR DE OLIVEROS
- B 2. VEGA DEL GUADALHORCE - CAMPANILLAS
- B 3. VEGA DEL GUADALHORCE - ALHAURÍN DE LA TORRE
- B 4. NUEVA ALJAIMA
- B 5. CUESTA DEL RIO
- B 6. MIRALMONTE-SIERRA GORDA
- B 7. ESTACIÓN DE CÁRTAMA

C. DE DINAMIZACIÓN TURÍSTICA DEL INTERIOR DE LA AGLOMERACIÓN
- C 1. TOTALÁN
- C 2. ALMOGÍA
- C 3. CASABERMEJA
- C 4. ÁLORA
- C 5. BENAGALBÓN (RINCÓN DE LA VICTORIA)
- C 6. PEREILAS (COÍN)

EL SISTEMA DE ESPACIOS LIBRES DE CÁRACTER METROPOLITANO

A. CORREDOR LITORAL

B. ITINERARIOS RECREATIVOS

- CORREDORES SIERRA-LITORAL
  1. BENALMÁDENA OCCIDENTAL SIERRA DE MIJAS
  2. BENALMÁDENA TORREQUEBRADA-SIERRA DE MIJAS
  3. ARROYO CAÑADA DE CEUTA
  4. ARROYO DE GRANADILLA
  5. ARROYO DE BENAGALBÓN
  6. ARROYO SANTILLÁN
- VÍAS DE CARÁCTER RECREATIVO

C. LOS PARQUES METROPOLITANOS:
- PM 1. PARQUE DESEMBOCADURA DEL GUADALHORCE
- PM 2. PARQUE FLUVIAL CENTRAL DEL RÍO GUADALHORCE
- PM 3. PARQUE FLUVIAL ASOCIADO AL ARROYO DEL VALLE
- PM 4. PARQUE ASOCIADO AL RÍO CAMPANILLAS
- PM 5. PARQUE GUADALHORCE - NUEVA ALJAIMA
- PM 6 PARQUE DEL MONTE DE SAN ANTÓN
- PM 7. PARQUE DE LA CONCEPCIÓN
- PM 8. PARQUE DEL ARRAIJANAL

EL SISTEMA DE EQUIPAMIENTOS DE CÁRACTER METROPOLITANO

(N) ÁMBITOS PREFERENTES PARA LA UBICACIÓN DE EQUIPAMIENTOS METROPOLITANOS:

- EQ 1. EQUIPAMIENTO SANITARIO DEL VALLE DEL GUADALHORCE
- EQ 2. LA ARAÑA-INTERCAMBIADOR ARROYO TOTALÁN
- EQ 3. EQUIPAMIENTO DE CARÁCTER AMBIENTAL MONTES DE MÁLAGA
- EQ 4. PARQUE DE INTERPRETACIÓN DEL TRANSPORTE Y LA OBRA PÚBLICA. - CAMPAMENTO BENÍTEZ
- EQ 5. EQUIPAMIENTO ZONA PRODUCTIVA AEROPUERTO, LIGADO AL "DISTRIBUIDOR OESTE"-PARQUE TECNOLÓGICO
- EQ 6. EQUIPAMIENTO VINCULADO A LA AP-7
- EQ 7. EQUIPAMIENTO COMPLEMENTARIO AL PARQUE FLUVIAL GUADALHORCE-NUEVA ALJAIMA
- EQ 8. EQUIPAMIENTO COMPLEMENTARIO AL PARQUE CENTRAL DEL GUADALHORCE
- EQ 9. EQUIPAMIENTO CENTRAL DE LA AGLOMERACIÓN
- EQ 10. EQUIPAMIENTO LIGADO AL PASO DEL DISTRIBUIDOR OESTE METROPOLITANO
- EQ 11. EQUIPAMIENTO ZONA DE SOLIVA NORTE-LAGAR DE OLIVEROS
- EQ 12. EQUIPAMIENTO DE RINCÓN DE LA VICTORIA
- EQ 13. EQUIPAMIENTO LIGADO A LA PLATAFORMA RESERVADA DEL "EJE DE LOS ALHAURINES" (b.3)
- EQ 14. EQUIPAMIENTO DE CARÁCTER AMBIENTAL Y TURÍSTICO (ÁLORA)
- EQ 15. EQUIPAMIENTO DE CARÁCTER AMBIENTAL Y TURÍSTICO (TOTALÁN)
- EQ 16. EQUIPAMIENTO DE CARÁCTER AMBIENTAL Y TURÍSTICO (ALMOGÍA)
- EQ 17. EQUIPAMIENTO DE CARÁCTER ARQUEOLÓGICO Y TURÍSTICO DE PEÑA CABRERA (CASABERMEJA))

EL SISTEMA DE TRANSPORTE Y COMUNICACIONES

A. RED FERROVIARIA:
- CONEXIONES EXTERIORES. ALTAS PRESTACIONES — EXISTENTE / PROPUESTA
- CONEXIONES DE CERCANÍAS: — EXISTENTE / PROPUESTA
- CONEXIONES CON EL PUERTO DE MÁLAGA, CON LA TERMINAL DE MERCANCÍAS DEL AEROPUERTO INTERNACIONAL DE MÁLAGA Y CON LA ZONA LOGÍSTICA ASOCIADA AL PUERTO DE MÁLAGA

B. RED DE METRO Y TRANVÍAS:

C. RED VIARIA:
- CONEXIONES EXTERIORES — EXISTENTE / PROPUESTA / ENLACES
- CONEXIONES METROPOLITANAS — EXISTENTE / PROPUESTA / ENLACES
- CONEXIONES DE RANGO LOCAL: — EXISTENTE / PROPUESTA

D. AEROPUERTO INTERNACIONAL DE MÁLAGA:

E. PUERTO DE MÁLAGA:

ÁMBITO PREFERENTE PARA LA IMPLANTACIÓN DE INSTALACIONES NÁUTICO-DEPORTIVAS :

PLANEAMIENTO URBANÍSTICO
- SUELO URBANO
- SUELO URBANIZABLE
- LÍMITE DE TÉRMINO MUNICIPAL

0 2.5 5 Km
ESCALA GRÁFICA

PLAN DE ORDENACIÓN DEL TERRITORIO DE LA AGLOMERACIÓN URBANA DE MÁLAGA

ordenación julio 09

JUNTA DE ANDALUCIA
Vivienda y Ordenación del Territorio

PROTECCIONES AMBIENTALES Y TERRITORIALES
EL SISTEMA DE ASENTAMIENTOS

02

1/70.000